

Gaceta Municipal

11

H. Ayuntamiento Constitucional

La Manzanilla de la Paz, Jalisco

03 de Julio del 2018

Ing. Carlos Andrés López Barbosa

Presidente Municipal



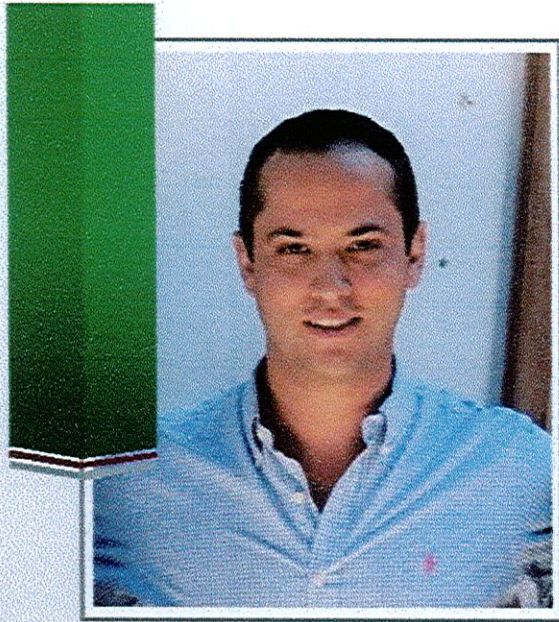

Mensaje del Presidente

Los meses de abril y mayo son de los más importantes en nuestro municipio, ya que celebramos nuestras tradicionales fiestas charro taurinas, la del día del niño, la celebración del día de la madre y del padre, así como la fiesta en honor a San Isidro en la delegación de Villa Morelos, los cuales este año se llevaron a cabo con gran éxito pero

sobre todo pudiendo ser disfrutadas en un ambiente familiar y de tranquilidad.

Estamos llegando a la recta final de nuestra gestión, por lo que seguimos trabajando en beneficio de nuestro municipio como nos comprometimos desde el primer día.

Así como ya se solucionó el problema que teníamos desde hace mucho tiempo del agua potable, ya se está trabajando en la construcción del colector de aguas negras y así solucionar ese problema que tanto nos ha afectado tanto por el mal olor, así como los problemas de salud.

En este último año de nuestra gestión se tiene programado la realización de varias obras tanto en la cabecera municipal, así como en algunas comunidades, todas enfocadas a lograr una mejor calidad de vida de los habitantes de este municipio, por lo que estamos logrando un record histórico de inversión en el municipio y seguiremos trabajando hasta el último día de nuestro mandato ya que las necesidades nunca se acaban.

ABRIL 2018

FIESTAS CHARRO TAURINAS 2018

Dan inicio las fiestas charro taurinas en su edición 2018, una de las tradiciones más emblemáticas del municipio, en donde se inicia el día con el desfile por calles principales llamado "toro de once" arribando en el lienzo charro, donde se presentan unas cuantas montas de manera gratuita para los espectadores.

A partir de las 2:00 p.m. se lleva a cabo el recibimiento para las personas que donan el mismo y la corrida de toros. De aquí se parte a disfrutar del jaripeo acompañado con música y un gran ambiente para pasar un rato agradable con amigos y familia.

Por las noches se puede aprovechar en el jardín principal de rica cena, múltiples puestos de bebidas, terrazas, juegos, música, eventos gratuitos y muchas cosas más para que chicos y grandes disfruten de esta fiesta que es de todos.

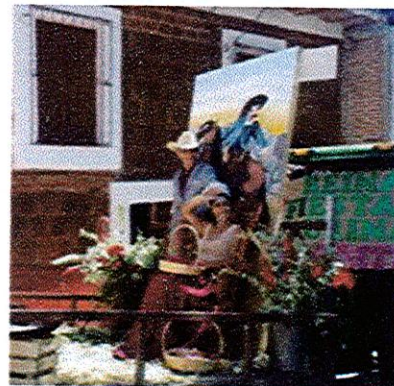
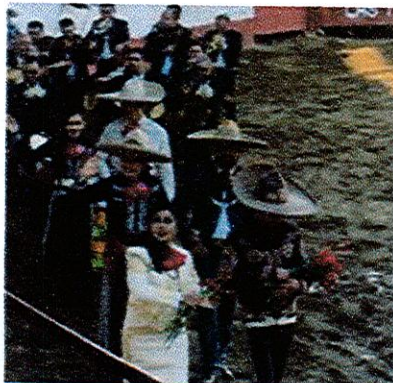
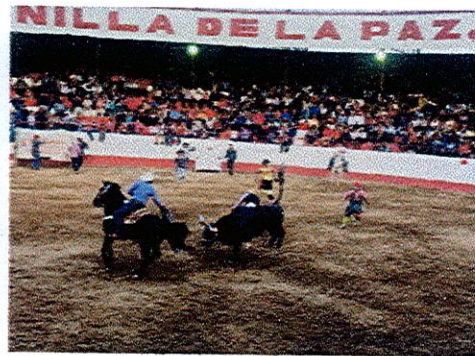

EVENTOS GRATUITOS

Se contó durante las fiestas charro taurinas 2018, con la presentación de manera gratuita con los grupos de los Terrícolas, Mi banda el Mexicano y cadetes de linares.

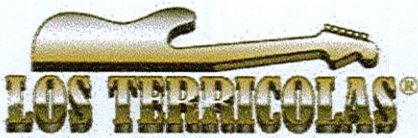

EVENTOS ESPECIALES

09 de Abril Calibre 50



13 de Abril Beto Peña



14 de Abril Banda Carnaval



CORONACION DE LA REINA

Como es tradición, cada año se corona a la reina de nuestras Fiestas Charro Taurinas de la Manzanilla de la Paz, en esta edición 2018 tocó el turno a la señorita su majestad, MAJARITZI SALCEDO GARCIA, quien sabemos será una digna representante de nuestro municipio, agradecemos a nuestra Reina de las fiestas charro taurinas 2017 ITZIRI PAULINA PRECIADO MENDOZA por su excelente participación y representación, así como a las distintas reinas que nos acompañaron de los municipios de Mazamitla, Concepción de Buenos Aires y nuestras reina de Fiestas Patrias y Reina de la tercera edad de La Manzanilla de la Paz.

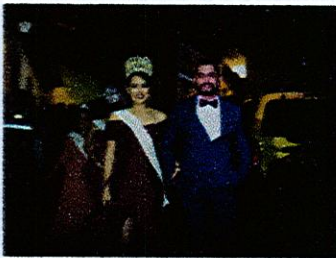

27 DE ABRIL CELEBRACION DEL DIA DEL NIÑO

El DIF municipal en conjunto con el Ayuntamiento festeja a todos los niños del municipio en la Unidad Deportiva donde pasaron una tarde llena de diversión jugando y refrescándose. Así como un pequeño refrigerio para tomar más impulso y seguir celebrando.



MAYO 2018

CULTURA

El pasado 12 de Mayo se presentaron los ballet de la Casa de la Cultura del Municipio de la Manzanilla de la Paz, en las Fiestas de San Isidro de la localidad de Villa Morelos.

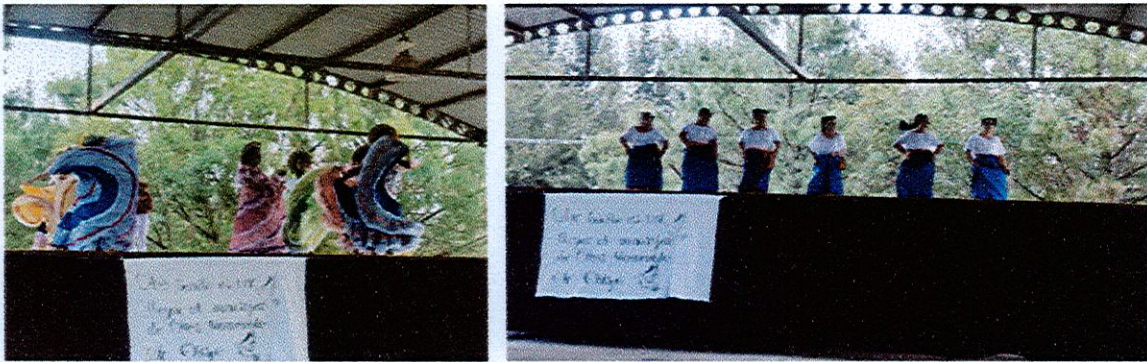

16 DE MAYO FESTEJO DEL DIA DEL MAESTRO



19 DE MAYO CELEBRACIÓN PARA MAMA Y PAPA EN LA PLAZA PRINCIPAL

Gracias al programa “Fondo Jalisco de Animación Cultural de la Secretaria de Cultura del Estado 2018”, se realizó el sábado 19 de Mayo el evento por el festejo del día de la madre y el padre; en donde se contó con la presencia musical de Raúl Partida.

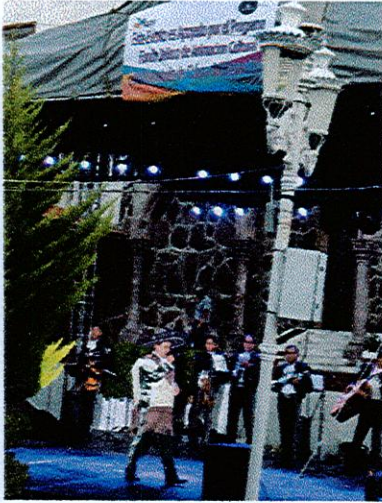



Viernes 22 de junio en la Casa de la Cultura.

Muestra colectiva de autorretratos de artistas de Jalisco, Argentina y México; compuesta de alrededor de 50 piezas. Destaca la pintura, la fotografía y la escultura.

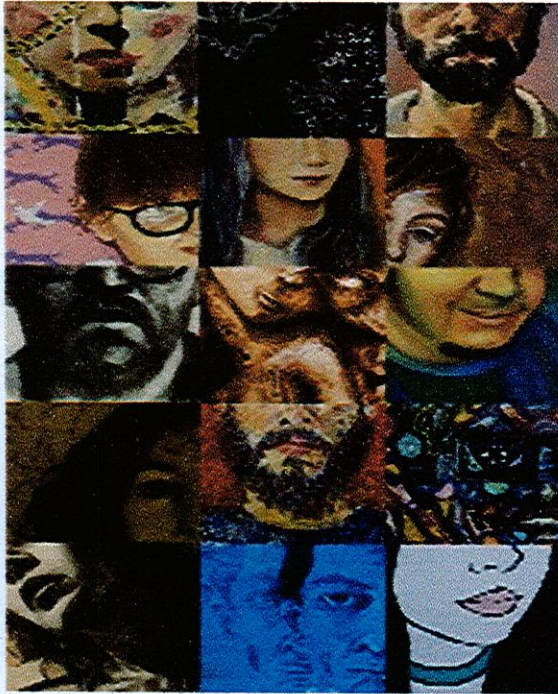

DANDO LA CARA

SEMANA MÚLTIPLE DE LAS CULTURAS MEXICANAS

PERIODO DEL 22 DE JUNIO DE 2016 A 19:00PM
CALLE DE LA LIBERTAD

DEPARTAMENTO DE ESPAÑOL Y EN
EN BIENESTAR DE LA ESCUELA

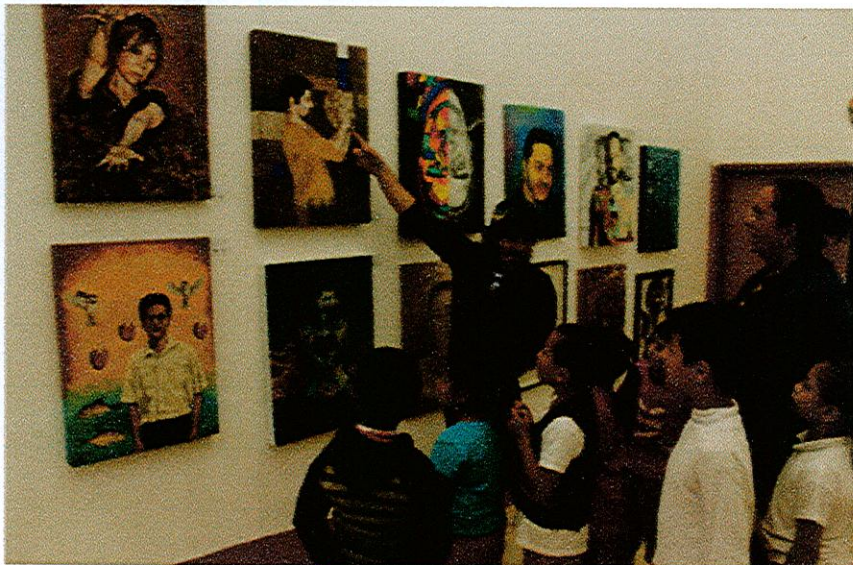

OBRAS PÚBLICAS

Seguimos avanzando con la "Primera Etapa" de construcción del colector de aguas negras y canal de aguas pluviales.

Estamos por terminar toda la instalación sanitaria para continuar con el empedrado ahogado que formará el canal.

Con esto lograremos separar las aguas de desecho de las aguas del río, eliminando malos olores y evitando posibles infecciones.

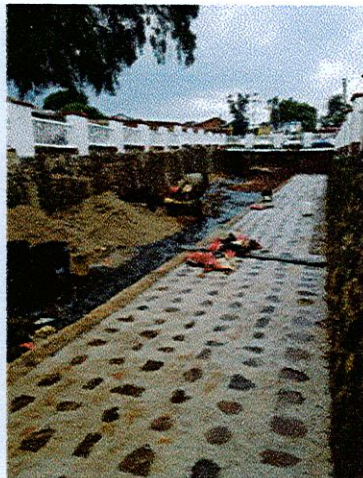
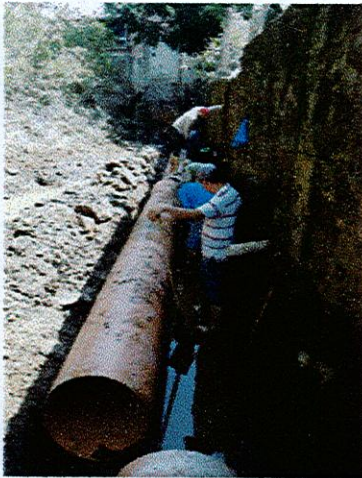

Seguimos trabajando en la calle Hidalgo, obra que se encuentra en un 60% de avance.

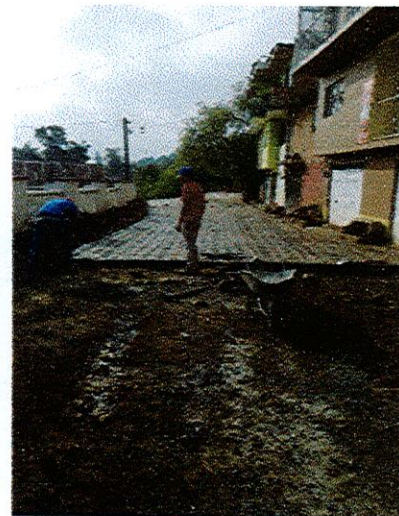
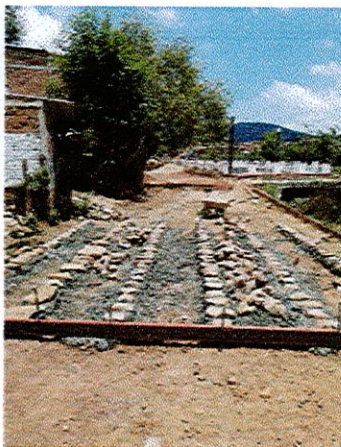

Obra en Proceso en la calle Ramón Corona, de la Delegación de Villa Morelos.



Camino en concreto para la localidad de "La Soledad" para el beneficio en tiempo y el mejoramiento de infraestructura en nuestro municipio.

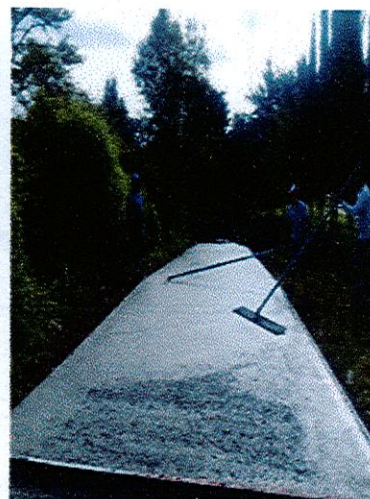
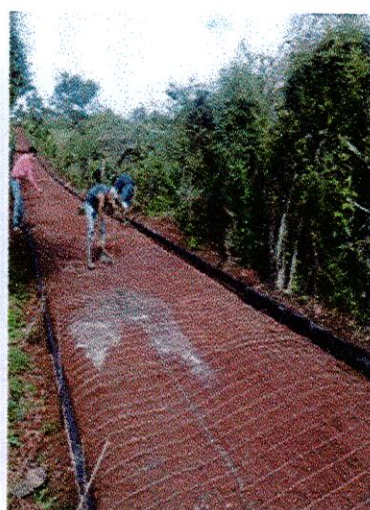
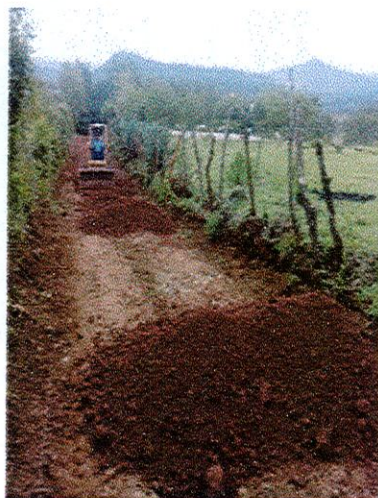

Trabajando para embellecer las calles de nuestro municipio y atraer el turismo.

Se inicia con el proyecto "Los Portales de Zaragoza". En donde habrá: iluminación, bancas, jardineras y botes de basura. Teniendo el estilo tradicional de La Manzanilla de la Paz con tejas y maderas.

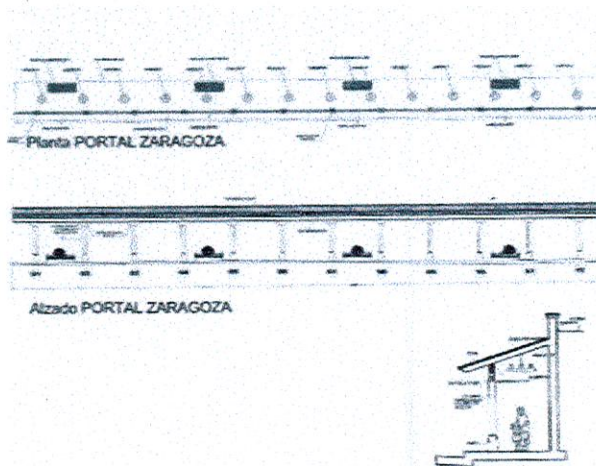
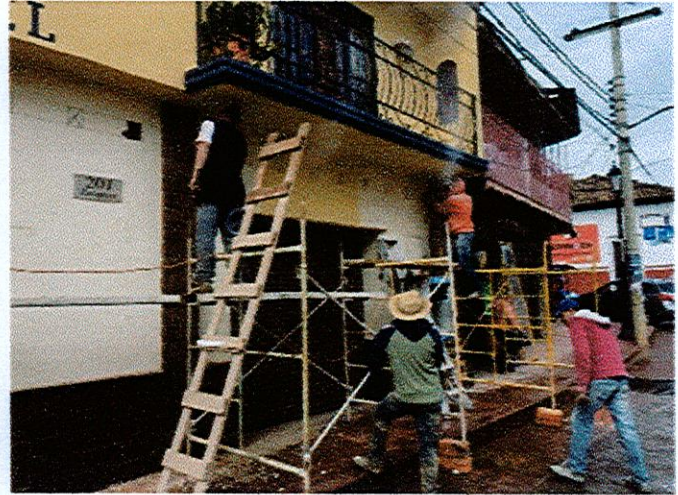
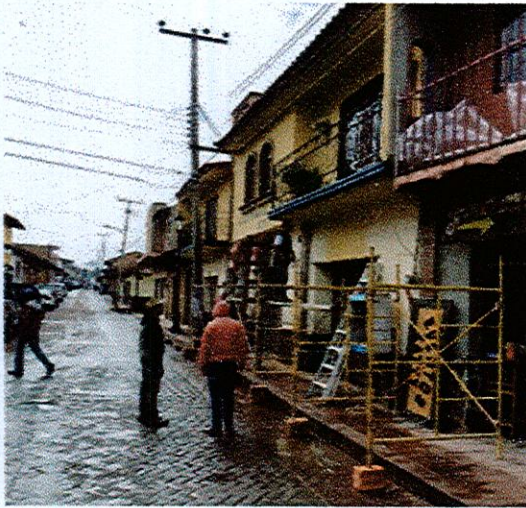

CONSTRUYENDO PRESAS





SFP

MANIZALES: P.V.
FOLIO 9

SECRETARÍA DE PLANEACIÓN Y DESARROLLO ECONÓMICO

CONTRALORIA MUNICIPAL LA MANZANILLA DE LA PAZ, JAL.

DECLARACIÓN PATRIMONIAL Y DE INTERESES - MODIFICACIÓN

NOTA SIRVASE REVISAR EL INSTRUCTIVO ANTES DE LLENAR EL FORMATO

C SECRETARÍA DE LA FUNCIÓN PÚBLICA
BAJO PROTESTA DE DECIR VERDAD PRESENTO A USTED MI DECLARACIÓN DE SITUACIÓN PATRIMONIAL Y DE INTERESES, CONFORME A LO DISPUUESTO EN LOS ARTICULOS 32 Y 33 DE LA LEY GENERAL DE RESPONSABILIDADES ADMINISTRATIVAS

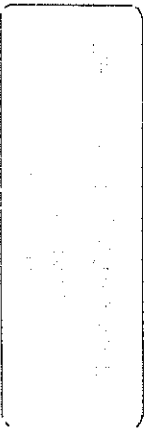

Fecha de recepción [] [] []
Día Mes Año

DATOS GENERALES DEL DECLARANTE

Nombre (s) _____ Primer apellido _____ Segundo apellido _____

CURP _____ RFC/HOMOCLAVE _____

Correo Electrónico Institucional		Correo Electrónico externo	
ESTADO CIVIL		RÉGIMEN MATRIMONIAL	
<input type="checkbox"/> Casado (a)	<input type="checkbox"/> Unión Libre	<input type="checkbox"/> Sociedad Conyugal	<input type="checkbox"/> Separación de Bienes
<input type="checkbox"/> Divorciado (a)	<input type="checkbox"/> Vuelto (a)		
<input type="checkbox"/> Soltero (a)			

DOMICILIO Lugar donde se ubica: México Extranjero

País donde nació _____ Nacionalidad _____

Entidad donde nació _____ Número de Celular _____

Entidad Federativa _____

Localidad o Colonia _____

Municipio o Alcaldía _____

Código Postal _____

Teléfono (particular, incluir clave lada) _____

DATOS CURRICULARES DEL DECLARANTE

ESCOLARIDAD

Grado máximo de estudios (marque con una X):

NIVEL: Primaria Bachillerato Licenciatura Maestría Posgrado
 Secundaria Carrera técnica o comercial Diplomado Doctorado

SI ES PRIMARIA, SECUNDARIA O BACHILLERATO ESPECÍFICO:	SI ES CARRERA TÉCNICA ESPECÍFICO:	SI ES LICENCIATURA, MAESTRÍA O DIPLOMADO ESPECÍFICO:	SI ES DOCTORADO O POSGRADO ESPECÍFICO:
Educación superior: _____ Estado: _____ Cursante: _____ Período cursados: _____ Documento obtenido: _____ Fecha de certificación: _____	Lugar donde se ubica la institución educativa: México, Euzelandia Etapas: Educación superior Carrera o área de conocimiento: _____ Etapas: Cursante Período cursados: _____ Documento obtenido: _____ Fecha de certificación: _____ Número de cédula profesional: _____	Lugar donde se ubica la institución con especialidad: México, Euzelandia Etapas: Educación superior Carrera o área de conocimiento: _____ Etapas: Cursante Período cursados: _____ Documento obtenido: _____ Fecha de certificación: _____ Número de cédula profesional: _____	Lugar donde se ubica la institución educativa: México, Euzelandia Etapas: Educación superior Carrera o área de conocimiento: _____ Etapas: Cursante Período cursados: _____ Documento obtenido: _____ Fecha de certificación: _____ Número de cédula profesional: _____

ESTUDIOS DE UNA ESPECIALIDAD

ESTATUS: Cursando Finalizado En proceso

SI ES PRIMARIA, SECUNDARIA O BACHILLERATO ESPECÍFICO:	SI ES CARRERA TÉCNICA ESPECÍFICO:	SI ES LICENCIATURA, MAESTRÍA O DIPLOMADO ESPECÍFICO:	SI ES DOCTORADO O POSGRADO ESPECÍFICO:
Institución educativa: _____ Etapas: _____ Cursante: _____ Período cursados: _____ Documento obtenido: _____ Fecha de certificación: _____	Lugar donde se ubica la institución educativa: México, Euzelandia Etapas: Educación superior Carrera o área de conocimiento: _____ Etapas: Cursante Período cursados: _____ Documento obtenido: _____ Fecha de certificación: _____	Lugar donde se ubica la institución educativa: México, Euzelandia Etapas: Educación superior Carrera o área de conocimiento: _____ Etapas: Cursante Período cursados: _____ Documento obtenido: _____ Fecha de certificación: _____	Lugar donde se ubica la institución educativa: México, Euzelandia Etapas: Educación superior Carrera o área de conocimiento: _____ Etapas: Cursante Período cursados: _____ Documento obtenido: _____ Fecha de certificación: _____

EXPERIENCIA LABORAL

Incorporar al menos los tres últimos empleos no contando el actual

NINGUNO

SECTOR Privado Público Social

PODER Ejecutivo Judicial Legislativo Organismo Constitucional Autonomo

Institución/ Empresa/ Nombre denominación o razón social

Unidad administrativa/ Área

Puesto o cargo desempeñado

Función principal

INGRESO

Día	Mes	Año	Día	Mes	Año
-----	-----	-----	-----	-----	-----

EGRESO

SECTOR Privado Público Social

PODER Ejecutivo Judicial Legislativo Organismo Constitucional Autonomo

Institución/ Empresa/ Nombre denominación o razón social

Unidad administrativa/ Área

Puesto o cargo desempeñado

Función principal

INGRESO

Día	Mes	Año	Día	Mes	Año
-----	-----	-----	-----	-----	-----

EGRESO

SECTOR Privado Público Social

PODER Ejecutivo Judicial Legislativo Organismo Constitucional Autonomo

Institución/ Empresa/ Nombre denominación o razón social

Unidad administrativa/ Área

Puesto o cargo desempeñado

Función principal

INGRESO

Día	Mes	Año	Día	Mes	Año
-----	-----	-----	-----	-----	-----

EGRESO

¿ESTÁ DE ACUERDO EN HACER PÚBLICOS SUS DATOS PATRIMONIALES?

SI

NO

EN CASO DE QUE SU RESPUESTA SEA AFIRMATIVA, PERO USTED DESEA QUE SEA PARCIALMENTE PÚBLICA, DEBERÁ SELECCIONAR LA INFORMACIÓN QUE SE EXCEPCIONE DE LAS SIGUIENTES OPCIONES:

- En ingresos netos, los correspondientes a los recibidos por actividad industrial y/o comercial, financiera y otros, así como el monto total de los ingresos considerados a los antes citados
- En bienes inmuebles, el valor de la contra prestación y moneda
- En bienes muebles, el valor de la contra prestación y moneda
- En vehículos, el valor de la contra prestación y moneda
- En inversiones, cuentas bancarias y otro tipo de valores, el saldo
- En adeudos, el monto original, el saldo y el monto de los pagos realizados



DATOS DEL CÓNYUGE, CONCUBINA O CONCUBINARIO Y/O DEPENDIENTES ECONÓMICOS (SITUACIÓN ACTUAL)

NINGUNO

a) Número del parente, apellido, nombre y apellido	b) Fecha de nacimiento	c) Estado civil		d) CURP	e) Dirección de domicilio	
		SI	NO		CALLE	C.P.
1						
2						
3						
4						
5						
6						
7						
8						

g) En caso de contestar afirmativamente, indique la Dependencia o Entidad en la que labora y el periodo

h) Habita con el declarante?	SI	NO

i) En el caso de no habitar en el domicilio del declarante, indique: calle, número exterior e interior, localidad, colonia, nombre y dirección postal, entidad federativa y país.

DAIOS DEL ENCARGO ACTUAL

Departamento o entidad

Nombre de empleo, cargo o denominación

Es un contratador por honorarios

S NO

S NO

Si la respuesta es negativa anotar el NIVEL DEL ENCARGO

Área de adscripción

FECHA DE LA TOME DE POSESIÓN DEL ENCARGO

Día Mes Año

¿Dónde tiene su domicilio? México Extranjero

Si la respuesta es Extranjero anotar el PAÍS, ESTADO O PROVINCIA Y CIUDAD

Es alcalde o edil

Es alcalde Federalista

Es jefe de oficina

Municipio o alcaldía

Extensión

Código postal

MARKA LA SI FUNCIÓN(S) PRINCIPAL(ES) QUE REALIZA SIGUN EL SIGUIENTE CATALOGO

<input type="checkbox"/>	Asesoramiento de labores administrativas
<input type="checkbox"/>	Asesoramiento de labores de dirección
<input type="checkbox"/>	Control de inventario, elaboración de inventarios, custodia de bienes, custodia de archivos
<input type="checkbox"/>	Elaboración de estadísticas
<input type="checkbox"/>	Elaboración de informes
<input type="checkbox"/>	Elaboración de planes, programas, proyectos
<input type="checkbox"/>	Elaboración de presupuestos
<input type="checkbox"/>	Elaboración de reportes
<input type="checkbox"/>	Elaboración de solicitudes

<input type="checkbox"/>	Trabajo de supervisión
<input type="checkbox"/>	Manejo de recursos financieros
<input type="checkbox"/>	Asesoramiento
<input type="checkbox"/>	Asesoramiento
<input type="checkbox"/>	Asesoramiento
<input type="checkbox"/>	Asesoramiento
<input type="checkbox"/>	Asesoramiento
<input type="checkbox"/>	Asesoramiento
<input type="checkbox"/>	Asesoramiento

<input type="checkbox"/>	Elaboración de estadísticas
<input type="checkbox"/>	Elaboración de estadísticas
<input type="checkbox"/>	Elaboración de estadísticas
<input type="checkbox"/>	Elaboración de estadísticas
<input type="checkbox"/>	Elaboración de estadísticas
<input type="checkbox"/>	Elaboración de estadísticas
<input type="checkbox"/>	Elaboración de estadísticas
<input type="checkbox"/>	Elaboración de estadísticas
<input type="checkbox"/>	Elaboración de estadísticas

INGRESOS ANUALES NETOS DEL DECLARANTE, CONYUGE, CONCUBINA O CONCUBINARIO Y/O DEPENDIENTES ECONÓMICOS ENTRE EL 1 DE ENERO Y EL 31 DE DICIEMBRE DEL AÑO INMEDIATO ANTERIOR.

REMUNERACION ANUAL NETA DEL DECLARANTE POR SU CARGO PÚBLICO (DEDUCE IMPUESTOS: (Por concepto de sueldos, honorarios, compensaciones, bonos, aguinaldo y otras prestaciones):

OTROS INGRESOS ANUALES NETOS DEL DECLARANTE (SUMA DEL I AL 4):

I - Por actividad industrial y/o comercial (Deduce impuestos: Especifica nombre o razón social y tipo de negocio) \$ |

II - Por actividad financiera (rendimientos de contratos bancarios o de valores) (Deduce impuestos) \$ |

III - Por servicios profesionales, participación en consejos, consultorías o asesorías (Especifica el tipo de servicio y el contratante) (Deduce impuestos) \$ |

IV - Otros (arrendamientos, regalos, sorteos, concursos, donaciones, etc.) (Especifica (Deduce impuestos) \$ |

SUBTOTAL II \$ |

A INGRESO ANUAL NETO DEL DECLARANTE \$ | SUMA DEL SUBTOTAL I Y SUBTOTAL II \$ |

B INGRESO ANUAL NETO DEL CONYUGE CONCUBINA O CONCUBINARIO Y/O DEPENDIENTES ECONÓMICOS (DEDUCE IMPUESTOS) (Especifica \$ | SUMA DE A Y B \$ |

C TOTAL DE INGRESOS ANUALES NETOS DEL DECLARANTE, CONYUGE, CONCUBINA, CONCUBINARIO Y/O DEPENDIENTES ECONÓMICOS \$ | SUMA DE A Y B \$ |

¿TE DESEMPEÑASTE COMO SERVIDOR PÚBLICO FEDERAL, OBLIGADO A PRESENTAR DECLARACION DE SITUACION PATRIMONIAL EN EL AÑO INMEDIATO ANTERIOR? (2016)

SI No SI la respuesta es afirmativa indica el periodo del Día Mes Año a Día Mes Año

S I N I S

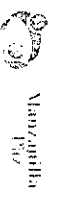

BENEFICIOS ECONÓMICOS DEL DECLARANTE, CÓNYUGE, CONCUBINA O CONCUBINARIO Y/O DEPENDIENTES

En las columnas anotar el número que corresponda

NINGUNO

CATEGORÍA DE BENEFICIO	TIPO DE BENEFICIO	VALOR DEL BENEFICIO	TIPO DE BENEFICIO	FECHA DE ADQUISICIÓN	DATOS DEL BENEFICIARIO	UBICACIÓN DEL BIEN	¿EL BIEN OBEDECE ALGUNO DE LOS DATOS DE LA OPERACIÓN?	¿SIGUE SIENDO ASÍ EN LA FECHA DE LA OPERACIÓN?
1. Salario	1. Salario							
2. Pensión	2. Pensión							
3. Gratificación	3. Gratificación							
4. Indemnización	4. Indemnización							
5. Beneficio de cesantía	5. Beneficio de cesantía							
6. Beneficio de retiro	6. Beneficio de retiro							
7. Beneficio de jubilación	7. Beneficio de jubilación							
8. Beneficio de vejez	8. Beneficio de vejez							
9. Beneficio de invalidez	9. Beneficio de invalidez							
10. Beneficio de sobrevivencia	10. Beneficio de sobrevivencia							
11. Beneficio de cesantía por incapacidad	11. Beneficio de cesantía por incapacidad							
12. Beneficio de cesantía por vejez	12. Beneficio de cesantía por vejez							
13. Beneficio de cesantía por invalidez	13. Beneficio de cesantía por invalidez							
14. Beneficio de cesantía por sobrevivencia	14. Beneficio de cesantía por sobrevivencia							
15. Beneficio de cesantía por vejez	15. Beneficio de cesantía por vejez							
16. Beneficio de cesantía por invalidez	16. Beneficio de cesantía por invalidez							
17. Beneficio de cesantía por sobrevivencia	17. Beneficio de cesantía por sobrevivencia							
18. Beneficio de cesantía por vejez	18. Beneficio de cesantía por vejez							
19. Beneficio de cesantía por invalidez	19. Beneficio de cesantía por invalidez							
20. Beneficio de cesantía por sobrevivencia	20. Beneficio de cesantía por sobrevivencia							
21. Beneficio de cesantía por vejez	21. Beneficio de cesantía por vejez							
22. Beneficio de cesantía por invalidez	22. Beneficio de cesantía por invalidez							
23. Beneficio de cesantía por sobrevivencia	23. Beneficio de cesantía por sobrevivencia							
24. Beneficio de cesantía por vejez	24. Beneficio de cesantía por vejez							
25. Beneficio de cesantía por invalidez	25. Beneficio de cesantía por invalidez							
26. Beneficio de cesantía por sobrevivencia	26. Beneficio de cesantía por sobrevivencia							
27. Beneficio de cesantía por vejez	27. Beneficio de cesantía por vejez							
28. Beneficio de cesantía por invalidez	28. Beneficio de cesantía por invalidez							
29. Beneficio de cesantía por sobrevivencia	29. Beneficio de cesantía por sobrevivencia							
30. Beneficio de cesantía por vejez	30. Beneficio de cesantía por vejez							
31. Beneficio de cesantía por invalidez	31. Beneficio de cesantía por invalidez							
32. Beneficio de cesantía por sobrevivencia	32. Beneficio de cesantía por sobrevivencia							
33. Beneficio de cesantía por vejez	33. Beneficio de cesantía por vejez							
34. Beneficio de cesantía por invalidez	34. Beneficio de cesantía por invalidez							
35. Beneficio de cesantía por sobrevivencia	35. Beneficio de cesantía por sobrevivencia							
36. Beneficio de cesantía por vejez	36. Beneficio de cesantía por vejez							
37. Beneficio de cesantía por invalidez	37. Beneficio de cesantía por invalidez							
38. Beneficio de cesantía por sobrevivencia	38. Beneficio de cesantía por sobrevivencia							
39. Beneficio de cesantía por vejez	39. Beneficio de cesantía por vejez							
40. Beneficio de cesantía por invalidez	40. Beneficio de cesantía por invalidez							
41. Beneficio de cesantía por sobrevivencia	41. Beneficio de cesantía por sobrevivencia							
42. Beneficio de cesantía por vejez	42. Beneficio de cesantía por vejez							
43. Beneficio de cesantía por invalidez	43. Beneficio de cesantía por invalidez							
44. Beneficio de cesantía por sobrevivencia	44. Beneficio de cesantía por sobrevivencia							
45. Beneficio de cesantía por vejez	45. Beneficio de cesantía por vejez							
46. Beneficio de cesantía por invalidez	46. Beneficio de cesantía por invalidez							
47. Beneficio de cesantía por sobrevivencia	47. Beneficio de cesantía por sobrevivencia							
48. Beneficio de cesantía por vejez	48. Beneficio de cesantía por vejez							
49. Beneficio de cesantía por invalidez	49. Beneficio de cesantía por invalidez							
50. Beneficio de cesantía por sobrevivencia	50. Beneficio de cesantía por sobrevivencia							

En caso de retención en Fuente de Adquisición - CREDITO - y el mismo se encuentre vigente debe registrarse en el apartado de adeudos

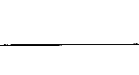

Ministerio de Hacienda y Administración Pública

VEHICULOS AUTOMOTORES, AERONAVES Y EMBARCACIONES DEL DECLARANTE, CONYUGE, CONCUBINA O CONCUBINARIO Y/O DEPENDIENTES ECONÓMICOS

EN LAS CUMBRAS SEÑALE EL NUMERO QUE CORRESPONDA

NINGUNO

TIPO DE VEHICULO AERONAVE EMBARCACION	MARCAS TIPO MODELO Y NUMERO DE SERIE	DONDE SE ENCUENTRA REGISTRADO	ENTIDAD FEDERATIVA	SERVICIO DE REGISTRO	INDICAR EL NOMBRE O RAZON SOCIAL DEL CESIONARIO DEL AUTOR DE LA DONACION O DEL AUTOR DE LA HERENCIA CON EL TITULAR Y DEMARCAR LOS ROBOS SIQUIERES PARA EFECTOS DE PODER CONFIDENCIARIO				
<input type="checkbox"/>				<input type="checkbox"/>					
<input type="checkbox"/>				<input type="checkbox"/>					
<input type="checkbox"/>				<input type="checkbox"/>					
<input type="checkbox"/>				<input type="checkbox"/>					
<input type="checkbox"/>				<input type="checkbox"/>					
RELACION DEL CESIONARIO DEL AUTOR DE LA DONACION O DEL AUTOR DE LA HERENCIA CON EL TITULAR									
1. CONYUGE 2. CONCUBINA 3. CONCUBINARIO 4. ORO 5. ORO 6. ORO	1. CONYUGE 2. CONCUBINA 3. CONCUBINARIO 4. ORO 5. ORO 6. ORO	1. ADOPCION 2. ADOPCION 3. ADOPCION	1. ESTADO LIBRE 2. ESTADO LIBRE 3. ESTADO LIBRE 4. ESTADO LIBRE 5. ESTADO LIBRE 6. ESTADO LIBRE	1. VALORES ADQUIRIDOS DE LA DONACION O DE LA HERENCIA 2. VALORES ADQUIRIDOS DE LA DONACION O DE LA HERENCIA 3. VALORES ADQUIRIDOS DE LA DONACION O DE LA HERENCIA 4. VALORES ADQUIRIDOS DE LA DONACION O DE LA HERENCIA 5. VALORES ADQUIRIDOS DE LA DONACION O DE LA HERENCIA 6. VALORES ADQUIRIDOS DE LA DONACION O DE LA HERENCIA	1. TIPO DE VEHICULO AERONAVE EMBARCACION 2. TIPO DE VEHICULO AERONAVE EMBARCACION 3. TIPO DE VEHICULO AERONAVE EMBARCACION 4. TIPO DE VEHICULO AERONAVE EMBARCACION 5. TIPO DE VEHICULO AERONAVE EMBARCACION 6. TIPO DE VEHICULO AERONAVE EMBARCACION	1. TITULAR 2. TITULAR 3. TITULAR 4. TITULAR 5. TITULAR 6. TITULAR	1. FECHA DE DONACION O HERENCIA 2. FECHA DE DONACION O HERENCIA 3. FECHA DE DONACION O HERENCIA 4. FECHA DE DONACION O HERENCIA 5. FECHA DE DONACION O HERENCIA 6. FECHA DE DONACION O HERENCIA	1. TIPO DE VEHICULO AERONAVE EMBARCACION 2. TIPO DE VEHICULO AERONAVE EMBARCACION 3. TIPO DE VEHICULO AERONAVE EMBARCACION 4. TIPO DE VEHICULO AERONAVE EMBARCACION 5. TIPO DE VEHICULO AERONAVE EMBARCACION 6. TIPO DE VEHICULO AERONAVE EMBARCACION	1. TIPO DE VEHICULO AERONAVE EMBARCACION 2. TIPO DE VEHICULO AERONAVE EMBARCACION 3. TIPO DE VEHICULO AERONAVE EMBARCACION 4. TIPO DE VEHICULO AERONAVE EMBARCACION 5. TIPO DE VEHICULO AERONAVE EMBARCACION 6. TIPO DE VEHICULO AERONAVE EMBARCACION
<input type="checkbox"/>				<input type="checkbox"/>					
<input type="checkbox"/>				<input type="checkbox"/>					
<input type="checkbox"/>				<input type="checkbox"/>					
<input type="checkbox"/>				<input type="checkbox"/>					
<input type="checkbox"/>				<input type="checkbox"/>					
<input type="checkbox"/>				<input type="checkbox"/>					

BIENES MUEBLES

OTROS BIENES MUEBLES DEL DECLARANTE CÓNYUGE CONCUBINA O CONCUBINARIO Y/O DEPENDIENTES ECONÓMICOS

NINGUNO

En las columnas anule el número que corresponda

<p>1. DESCRIPCIÓN DEL BIEN</p> <p>1. Objeto de donación</p> <p>2. Objeto de usufructo</p> <p>3. Objeto de uso</p> <p>4. Objeto de habitación</p> <p>5. Objeto de arrendamiento</p> <p>6. Objeto de usufructo vitalicio</p> <p>7. Objeto de usufructo por tiempo determinado</p> <p>8. Objeto de usufructo por uso</p> <p>9. Objeto de usufructo por habitación</p> <p>10. Objeto de usufructo por arrendamiento</p>	<p>2. DESCRIPCIÓN DEL BIEN</p> <p>DESCRIPCION DEL BIEN</p>	<p>3. FORMA DE ADQUISICIÓN</p> <p>1. Donación</p> <p>2. Compraventa</p> <p>3. Intercambio</p> <p>4. Donación</p> <p>5. Permuta</p> <p>6. Herencia</p> <p>7. Legado</p> <p>8. Otro</p> <p>9. Prescripción</p>	<p>INDICAR EL NOMBRE O RAZÓN SOCIAL DEL CESIONARIO DEL BIEN O DEL AUTOR DE LA DONACIÓN O DEL AUTOR DE LA HERENCIA</p> <p>(Puede efectuarse en los dos lados del rubro de "Otros bienes")</p>	<p>RELACION DEL CESIONARIO DEL BIEN O DEL AUTOR DE LA DONACIÓN O DEL AUTOR DE LA HERENCIA CON EL TITULAR</p> <p>1. Cónyuge 2. Concubina o concubinario 3. Dependiente económico 4. Otro</p> <p>1. Cónyuge 2. Concubina o concubinario 3. Dependiente económico 4. Otro</p>
<p><input type="checkbox"/></p> <p><input type="checkbox"/></p> <p><input type="checkbox"/></p> <p><input type="checkbox"/></p> <p><input type="checkbox"/></p> <p><input type="checkbox"/></p> <p><input type="checkbox"/></p> <p><input type="checkbox"/></p> <p><input type="checkbox"/></p>		<p><input type="checkbox"/></p> <p><input type="checkbox"/></p> <p><input type="checkbox"/></p> <p><input type="checkbox"/></p> <p><input type="checkbox"/></p> <p><input type="checkbox"/></p> <p><input type="checkbox"/></p> <p><input type="checkbox"/></p> <p><input type="checkbox"/></p>		<p><input type="checkbox"/></p> <p><input type="checkbox"/></p> <p><input type="checkbox"/></p> <p><input type="checkbox"/></p> <p><input type="checkbox"/></p> <p><input type="checkbox"/></p> <p><input type="checkbox"/></p> <p><input type="checkbox"/></p> <p><input type="checkbox"/></p>
<p>EN CASO DE ELEJIR OTRO ESPECIFICAR LA RELACION DEL CESIONARIO DEL BIEN O DEL AUTOR DE LA DONACION O DEL AUTOR DE LA HERENCIA</p>		<p>INDICAR EL TIPO DE BIEN</p> <p>ESPECIFICAR</p>	<p>FORMA DE ADQUISICIÓN</p> <p>DE TRIBUNAL</p> <p>1. Donación</p> <p>2. Compraventa</p> <p>3. Intercambio</p> <p>4. Donación</p> <p>5. Permuta</p> <p>6. Herencia</p> <p>7. Legado</p> <p>8. Otro</p> <p>9. Prescripción</p>	<p>5. 6. 7. 8. 9. 10. 11. 12. 13. 14. 15. 16. 17. 18. 19. 20. 21. 22. 23. 24. 25. 26. 27. 28. 29. 30. 31. 32. 33. 34. 35. 36. 37. 38. 39. 40. 41. 42. 43. 44. 45. 46. 47. 48. 49. 50. 51. 52. 53. 54. 55. 56. 57. 58. 59. 60. 61. 62. 63. 64. 65. 66. 67. 68. 69. 70. 71. 72. 73. 74. 75. 76. 77. 78. 79. 80. 81. 82. 83. 84. 85. 86. 87. 88. 89. 90. 91. 92. 93. 94. 95. 96. 97. 98. 99. 100.</p>
<p><input type="checkbox"/></p> <p><input type="checkbox"/></p> <p><input type="checkbox"/></p> <p><input type="checkbox"/></p> <p><input type="checkbox"/></p> <p><input type="checkbox"/></p> <p><input type="checkbox"/></p> <p><input type="checkbox"/></p> <p><input type="checkbox"/></p>		<p><input type="checkbox"/></p> <p><input type="checkbox"/></p> <p><input type="checkbox"/></p> <p><input type="checkbox"/></p> <p><input type="checkbox"/></p> <p><input type="checkbox"/></p> <p><input type="checkbox"/></p> <p><input type="checkbox"/></p> <p><input type="checkbox"/></p>		<p><input type="checkbox"/></p> <p><input type="checkbox"/></p> <p><input type="checkbox"/></p> <p><input type="checkbox"/></p> <p><input type="checkbox"/></p> <p><input type="checkbox"/></p> <p><input type="checkbox"/></p> <p><input type="checkbox"/></p> <p><input type="checkbox"/></p>
<p><input type="checkbox"/></p> <p><input type="checkbox"/></p> <p><input type="checkbox"/></p> <p><input type="checkbox"/></p> <p><input type="checkbox"/></p> <p><input type="checkbox"/></p> <p><input type="checkbox"/></p> <p><input type="checkbox"/></p> <p><input type="checkbox"/></p>		<p><input type="checkbox"/></p> <p><input type="checkbox"/></p> <p><input type="checkbox"/></p> <p><input type="checkbox"/></p> <p><input type="checkbox"/></p> <p><input type="checkbox"/></p> <p><input type="checkbox"/></p> <p><input type="checkbox"/></p> <p><input type="checkbox"/></p>		<p><input type="checkbox"/></p> <p><input type="checkbox"/></p> <p><input type="checkbox"/></p> <p><input type="checkbox"/></p> <p><input type="checkbox"/></p> <p><input type="checkbox"/></p> <p><input type="checkbox"/></p> <p><input type="checkbox"/></p> <p><input type="checkbox"/></p>
<p><input type="checkbox"/></p> <p><input type="checkbox"/></p> <p><input type="checkbox"/></p> <p><input type="checkbox"/></p> <p><input type="checkbox"/></p> <p><input type="checkbox"/></p> <p><input type="checkbox"/></p> <p><input type="checkbox"/></p> <p><input type="checkbox"/></p>		<p><input type="checkbox"/></p> <p><input type="checkbox"/></p> <p><input type="checkbox"/></p> <p><input type="checkbox"/></p> <p><input type="checkbox"/></p> <p><input type="checkbox"/></p> <p><input type="checkbox"/></p> <p><input type="checkbox"/></p> <p><input type="checkbox"/></p>		<p><input type="checkbox"/></p> <p><input type="checkbox"/></p> <p><input type="checkbox"/></p> <p><input type="checkbox"/></p> <p><input type="checkbox"/></p> <p><input type="checkbox"/></p> <p><input type="checkbox"/></p> <p><input type="checkbox"/></p> <p><input type="checkbox"/></p>
<p><input type="checkbox"/></p> <p><input type="checkbox"/></p> <p><input type="checkbox"/></p> <p><input type="checkbox"/></p> <p><input type="checkbox"/></p> <p><input type="checkbox"/></p> <p><input type="checkbox"/></p> <p><input type="checkbox"/></p> <p><input type="checkbox"/></p>		<p><input type="checkbox"/></p> <p><input type="checkbox"/></p> <p><input type="checkbox"/></p> <p><input type="checkbox"/></p> <p><input type="checkbox"/></p> <p><input type="checkbox"/></p> <p><input type="checkbox"/></p> <p><input type="checkbox"/></p> <p><input type="checkbox"/></p>		<p><input type="checkbox"/></p> <p><input type="checkbox"/></p> <p><input type="checkbox"/></p> <p><input type="checkbox"/></p> <p><input type="checkbox"/></p> <p><input type="checkbox"/></p> <p><input type="checkbox"/></p> <p><input type="checkbox"/></p> <p><input type="checkbox"/></p>

INVERSIONES, CUENTAS BANCARIAS Y OTRO TIPO DE VALORES

INVERSIONES CUENTAS BANCARIAS Y OTRO TIPO DE VALORES DE DECLARANTE CONYUGE CONCURSIVA O CONCURSARIO Y/O DEPENDIENTES ECONÓMICOS

En las columnas ante el número que corresponda

NINGUNO

NÚMERO DE CUENTA O CONTRATO

¿DONDE SE LOCALIZA LA INVERSIÓN?

TIPO DE INVERSIÓN	VALOR	TIPO DE TACHEDA (ESPECIFICAR)	¿DONDE SE LOCALIZA LA INVERSIÓN?			
			México	Extranjero	Extranjero	Extranjero
1. Bienes raíces			<input type="checkbox"/>	<input type="checkbox"/>	<input type="checkbox"/>	<input type="checkbox"/>
2. Bienes muebles			<input type="checkbox"/>	<input type="checkbox"/>	<input type="checkbox"/>	<input type="checkbox"/>
3. Depósitos			<input type="checkbox"/>	<input type="checkbox"/>	<input type="checkbox"/>	<input type="checkbox"/>
4. Valores negociables			<input type="checkbox"/>	<input type="checkbox"/>	<input type="checkbox"/>	<input type="checkbox"/>
5. Otros			<input type="checkbox"/>	<input type="checkbox"/>	<input type="checkbox"/>	<input type="checkbox"/>
6. Otros			<input type="checkbox"/>	<input type="checkbox"/>	<input type="checkbox"/>	<input type="checkbox"/>
7. Otros			<input type="checkbox"/>	<input type="checkbox"/>	<input type="checkbox"/>	<input type="checkbox"/>
8. Otros			<input type="checkbox"/>	<input type="checkbox"/>	<input type="checkbox"/>	<input type="checkbox"/>

ADEUDOS DEL DECLARANTE, CÓNYUGE, CONCUBINA O CONCUBINARIO Y/O DEPENDIENTES ECONÓMICOS

NINGUNO

NOMBRE Y APELLIDOS DEL DEUDOR	TIPO DE ADEUDO	NÚMERO DE CUENTA O CONTRATO	¿DONDE SE LOCALIZA EL ADEUDO?	CÓDIGO DE DEUDA	TITULAR
	<input type="checkbox"/> Hipotecario <input type="checkbox"/> Financiero <input type="checkbox"/> Arrendamiento <input type="checkbox"/> Otro				<input type="checkbox"/> Declarante <input type="checkbox"/> Cónyuge <input type="checkbox"/> Concubina <input type="checkbox"/> Concubinario <input type="checkbox"/> Dependiente Económico
MONTO ORIGINAL DEL ADEUDO	MONTO DE LOS PAGOS REALIZADOS	MONTO DE LOS PAGOS REALIZADOS	MONTO DE LOS PAGOS REALIZADOS	MONTO DE LOS PAGOS REALIZADOS	
\$	\$	\$	\$	\$	<input type="checkbox"/>
\$	\$	\$	\$	\$	<input type="checkbox"/>
\$	\$	\$	\$	\$	<input type="checkbox"/>
\$	\$	\$	\$	\$	<input type="checkbox"/>
\$	\$	\$	\$	\$	<input type="checkbox"/>
\$	\$	\$	\$	\$	<input type="checkbox"/>
\$	\$	\$	\$	\$	<input type="checkbox"/>
\$	\$	\$	\$	\$	<input type="checkbox"/>
\$	\$	\$	\$	\$	<input type="checkbox"/>
\$	\$	\$	\$	\$	<input type="checkbox"/>

DECLARACIÓN DE POSIBLE CONFLICTO DE INTERÉS

NINGUNO

¿ESTÁS DE ACUERDO EN HACER PÚBLICA LA INFORMACIÓN DE TU POSIBLE CONFLICTO DE INTERÉS?

SI NO

PUESTO, CARGO, COMISIÓN, ACTIVIDADES O PODERES QUE ACTUALMENTE TENGA EL DECLARANTE, SU CÓNYUGE, CONCUBINA O CONCUBINARIO Y/O DEPENDIENTES ECONÓMICOS DESEMPEÑEN EN ASOCIACIONES, SOCIEDADES, CONSEJOS, ACTIVIDADES FILANTRÓPICAS O DE CONSULTORÍA.

NOMBRE DE LA ENTIDAD (EMPRESA, ASOCIACIÓN, SINDICATO ETC.)		NOMBRE DE LA ENTIDAD (EMPRESA, ASOCIACIÓN, SINDICATO ETC.)		TIPO DE PERSONA JURÍDICA	
<p>1. Descripción de Medios de Transportación</p> <p>2. Descripción de otros medios de transporte</p> <p><input type="checkbox"/></p> <p><input type="checkbox"/></p> <p><input type="checkbox"/></p>	<p>1. Empresa</p> <p>2. Asociación</p> <p>3. Sindicato</p> <p>4. Otro</p> <p><input type="checkbox"/></p> <p><input type="checkbox"/></p> <p><input type="checkbox"/></p> <p><input type="checkbox"/></p>	<p>1. Persona física</p> <p>2. Persona jurídica</p> <p>3. Persona física</p> <p>4. Persona jurídica</p> <p>5. Persona física</p> <p>6. Persona jurídica</p> <p><input type="checkbox"/></p> <p><input type="checkbox"/></p> <p><input type="checkbox"/></p> <p><input type="checkbox"/></p>	<p>1. Persona física</p> <p>2. Persona jurídica</p> <p>3. Persona física</p> <p>4. Persona jurídica</p> <p>5. Persona física</p> <p>6. Persona jurídica</p> <p><input type="checkbox"/></p> <p><input type="checkbox"/></p> <p><input type="checkbox"/></p> <p><input type="checkbox"/></p>	<p>1. Persona física</p> <p>2. Persona jurídica</p> <p>3. Persona física</p> <p>4. Persona jurídica</p> <p>5. Persona física</p> <p>6. Persona jurídica</p> <p><input type="checkbox"/></p> <p><input type="checkbox"/></p> <p><input type="checkbox"/></p> <p><input type="checkbox"/></p>	<p>1. Persona física</p> <p>2. Persona jurídica</p> <p>3. Persona física</p> <p>4. Persona jurídica</p> <p>5. Persona física</p> <p>6. Persona jurídica</p> <p><input type="checkbox"/></p> <p><input type="checkbox"/></p> <p><input type="checkbox"/></p> <p><input type="checkbox"/></p>
<p>1. Descripción de Empresa</p> <p>2. Descripción de Empresa</p> <p>3. Descripción de Empresa</p> <p><input type="checkbox"/></p> <p><input type="checkbox"/></p> <p><input type="checkbox"/></p>	<p>1. Empresa</p> <p>2. Asociación</p> <p>3. Sindicato</p> <p>4. Otro</p> <p><input type="checkbox"/></p> <p><input type="checkbox"/></p> <p><input type="checkbox"/></p> <p><input type="checkbox"/></p>	<p>1. Persona física</p> <p>2. Persona jurídica</p> <p>3. Persona física</p> <p>4. Persona jurídica</p> <p>5. Persona física</p> <p>6. Persona jurídica</p> <p><input type="checkbox"/></p> <p><input type="checkbox"/></p> <p><input type="checkbox"/></p> <p><input type="checkbox"/></p>	<p>1. Persona física</p> <p>2. Persona jurídica</p> <p>3. Persona física</p> <p>4. Persona jurídica</p> <p>5. Persona física</p> <p>6. Persona jurídica</p> <p><input type="checkbox"/></p> <p><input type="checkbox"/></p> <p><input type="checkbox"/></p> <p><input type="checkbox"/></p>	<p>1. Persona física</p> <p>2. Persona jurídica</p> <p>3. Persona física</p> <p>4. Persona jurídica</p> <p>5. Persona física</p> <p>6. Persona jurídica</p> <p><input type="checkbox"/></p> <p><input type="checkbox"/></p> <p><input type="checkbox"/></p> <p><input type="checkbox"/></p>	<p>1. Persona física</p> <p>2. Persona jurídica</p> <p>3. Persona física</p> <p>4. Persona jurídica</p> <p>5. Persona física</p> <p>6. Persona jurídica</p> <p><input type="checkbox"/></p> <p><input type="checkbox"/></p> <p><input type="checkbox"/></p> <p><input type="checkbox"/></p>
<p>1. Descripción de Empresa</p> <p>2. Descripción de Empresa</p> <p>3. Descripción de Empresa</p> <p><input type="checkbox"/></p> <p><input type="checkbox"/></p> <p><input type="checkbox"/></p>	<p>1. Empresa</p> <p>2. Asociación</p> <p>3. Sindicato</p> <p>4. Otro</p> <p><input type="checkbox"/></p> <p><input type="checkbox"/></p> <p><input type="checkbox"/></p> <p><input type="checkbox"/></p>	<p>1. Persona física</p> <p>2. Persona jurídica</p> <p>3. Persona física</p> <p>4. Persona jurídica</p> <p>5. Persona física</p> <p>6. Persona jurídica</p> <p><input type="checkbox"/></p> <p><input type="checkbox"/></p> <p><input type="checkbox"/></p> <p><input type="checkbox"/></p>	<p>1. Persona física</p> <p>2. Persona jurídica</p> <p>3. Persona física</p> <p>4. Persona jurídica</p> <p>5. Persona física</p> <p>6. Persona jurídica</p> <p><input type="checkbox"/></p> <p><input type="checkbox"/></p> <p><input type="checkbox"/></p> <p><input type="checkbox"/></p>	<p>1. Persona física</p> <p>2. Persona jurídica</p> <p>3. Persona física</p> <p>4. Persona jurídica</p> <p>5. Persona física</p> <p>6. Persona jurídica</p> <p><input type="checkbox"/></p> <p><input type="checkbox"/></p> <p><input type="checkbox"/></p> <p><input type="checkbox"/></p>	<p>1. Persona física</p> <p>2. Persona jurídica</p> <p>3. Persona física</p> <p>4. Persona jurídica</p> <p>5. Persona física</p> <p>6. Persona jurídica</p> <p><input type="checkbox"/></p> <p><input type="checkbox"/></p> <p><input type="checkbox"/></p> <p><input type="checkbox"/></p>
<p>1. Descripción de Empresa</p> <p>2. Descripción de Empresa</p> <p>3. Descripción de Empresa</p> <p><input type="checkbox"/></p> <p><input type="checkbox"/></p> <p><input type="checkbox"/></p>	<p>1. Empresa</p> <p>2. Asociación</p> <p>3. Sindicato</p> <p>4. Otro</p> <p><input type="checkbox"/></p> <p><input type="checkbox"/></p> <p><input type="checkbox"/></p> <p><input type="checkbox"/></p>	<p>1. Persona física</p> <p>2. Persona jurídica</p> <p>3. Persona física</p> <p>4. Persona jurídica</p> <p>5. Persona física</p> <p>6. Persona jurídica</p> <p><input type="checkbox"/></p> <p><input type="checkbox"/></p> <p><input type="checkbox"/></p> <p><input type="checkbox"/></p>	<p>1. Persona física</p> <p>2. Persona jurídica</p> <p>3. Persona física</p> <p>4. Persona jurídica</p> <p>5. Persona física</p> <p>6. Persona jurídica</p> <p><input type="checkbox"/></p> <p><input type="checkbox"/></p> <p><input type="checkbox"/></p> <p><input type="checkbox"/></p>	<p>1. Persona física</p> <p>2. Persona jurídica</p> <p>3. Persona física</p> <p>4. Persona jurídica</p> <p>5. Persona física</p> <p>6. Persona jurídica</p> <p><input type="checkbox"/></p> <p><input type="checkbox"/></p> <p><input type="checkbox"/></p> <p><input type="checkbox"/></p>	<p>1. Persona física</p> <p>2. Persona jurídica</p> <p>3. Persona física</p> <p>4. Persona jurídica</p> <p>5. Persona física</p> <p>6. Persona jurídica</p> <p><input type="checkbox"/></p> <p><input type="checkbox"/></p> <p><input type="checkbox"/></p> <p><input type="checkbox"/></p>
<p>1. Descripción de Empresa</p> <p>2. Descripción de Empresa</p> <p>3. Descripción de Empresa</p> <p><input type="checkbox"/></p> <p><input type="checkbox"/></p> <p><input type="checkbox"/></p>	<p>1. Empresa</p> <p>2. Asociación</p> <p>3. Sindicato</p> <p>4. Otro</p> <p><input type="checkbox"/></p> <p><input type="checkbox"/></p> <p><input type="checkbox"/></p> <p><input type="checkbox"/></p>	<p>1. Persona física</p> <p>2. Persona jurídica</p> <p>3. Persona física</p> <p>4. Persona jurídica</p> <p>5. Persona física</p> <p>6. Persona jurídica</p> <p><input type="checkbox"/></p> <p><input type="checkbox"/></p> <p><input type="checkbox"/></p> <p><input type="checkbox"/></p>	<p>1. Persona física</p> <p>2. Persona jurídica</p> <p>3. Persona física</p> <p>4. Persona jurídica</p> <p>5. Persona física</p> <p>6. Persona jurídica</p> <p><input type="checkbox"/></p> <p><input type="checkbox"/></p> <p><input type="checkbox"/></p> <p><input type="checkbox"/></p>	<p>1. Persona física</p> <p>2. Persona jurídica</p> <p>3. Persona física</p> <p>4. Persona jurídica</p> <p>5. Persona física</p> <p>6. Persona jurídica</p> <p><input type="checkbox"/></p> <p><input type="checkbox"/></p> <p><input type="checkbox"/></p> <p><input type="checkbox"/></p>	<p>1. Persona física</p> <p>2. Persona jurídica</p> <p>3. Persona física</p> <p>4. Persona jurídica</p> <p>5. Persona física</p> <p>6. Persona jurídica</p> <p><input type="checkbox"/></p> <p><input type="checkbox"/></p> <p><input type="checkbox"/></p> <p><input type="checkbox"/></p>

OBSERVACIONES O ACLARACIONES

UBICACIÓN (Ciudad o Población, Entidad Federativa y País)

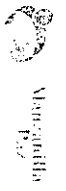

DECLARACION DE POSIBLE CONFLICTO DE INTERÉS

NINGUNO

POSIBLES CONFLICTOS DE INTERESES POR PARTICIPACIONES ECONOMICAS O FINANCIERAS DEL DECLARANTE, CONYUGE, CONCUBINA, CONCUBINARIO Y/O DEPENDIENTES ECONOMICOS.

<p>1. NOMBRE DE LA EMPRESA O SOCIEDAD O PERSONA FISICA</p>	<p>2. INSCRIPCION EN EL REGISTRO PUBLICO U OTRO DATO QUE IDENTIFIQUE A LA EMPRESA</p>	<p>3. TIPO DE PARTICIPACION O CONTRATO</p> <p>(Generalmente de participacion en el capital, paises socios, trabajo u otros) Especificar</p>	<p>4. ANTECEDENTES EN PARTICIPACIONES O CONTRATO</p>
<p>1. Nombre de la Empresa o Sociedad o Persona Fisica</p> <p>2. Inscrpcion en el Registro Publico u otro dato que identifique a la Empresa</p> <p>3. Tipo de Participacion o Contrato</p> <p>4. Antecedentes en Participaciones o Contrato</p>	<p>1. Inscrpcion en el Registro Publico u otro dato que identifique a la Empresa</p> <p>2. Inscrpcion en el Registro Publico u otro dato que identifique a la Empresa</p> <p>3. Inscrpcion en el Registro Publico u otro dato que identifique a la Empresa</p> <p>4. Inscrpcion en el Registro Publico u otro dato que identifique a la Empresa</p>	<p>1. Participacion en el capital</p> <p>2. Participacion en el capital</p> <p>3. Participacion en el capital</p> <p>4. Participacion en el capital</p>	<p>1. Antecedentes en Participaciones o Contrato</p> <p>2. Antecedentes en Participaciones o Contrato</p> <p>3. Antecedentes en Participaciones o Contrato</p> <p>4. Antecedentes en Participaciones o Contrato</p>
<p>UBICACION (Continente o Paises)</p>			

OBSERVACIONES O ACLARACIONES

OBSERVACIONES Y ACLARACIONES

Deberás usar este espacio para aclarar o ampliar la información sobre cualquier asunto referido a su patrimonio, así como cualquier sugerencia o comentario sobre el formato.

BAJO PROTESTA DE DECIR VERDAD, REITERO QUE LA INFORMACIÓN VERTIDA EN ESTA DECLARACION ES VERAZ, DE CONFORMIDAD CON LOS ARTICULOS 32 Y 33 DE LA LEY GENERAL DE RESPONSABILIDADES ADMINISTRATIVAS

PROTESTO LO NECESARIO

FECHA DE ELABORACION

--	--	--

DIA MES AÑO

LUGAR

FIRMA DEL DECLARANTE



LA MANZANILLA DE LA PAZ
JALISCO

**PARA SER LLENADO POR EL RECEPTOR
CONTRALORIA MUNICIPAL LA MANZANILLA DE LA PAZ, JAL.**

SFP

SECRETARÍA DE
FISCALÍA PÚBLICA

RFC CON HOMOClave:

_____ A _____ DE _____ DE 2018

C. _____

Presente.

POR ACUERDO DEL DIRECTOR GENERAL DE RESPONSABILIDADES Y SITUACIÓN PATRIMONIAL DE ESTA SECRETARÍA
ACUSAMOS RECIBO DE SU DECLARACIÓN PRESENTADA EN ESTA FECHA. PARA INCORPORARLA A SU EXPEDIENTE

Atentamente

Este acuse de recibo será válido cuando tenga el
sello y la firma del responsable del centro de
recepción autorizado por esta Secretaría

Nombre y firma del receptor